

**Legende**

- Gemarkungsgrenze
- Hauptfließwege**
- relative Wassermenge
- viel
- mittel
- wenig
- maximale Wassertiefe (Hundertjähriges Ereignis)**
- 0,10 - 0,20 m
- 0,20 - 0,30 m
- 0,30 - 0,50 m
- 0,50 - 1 m
- > 1 m

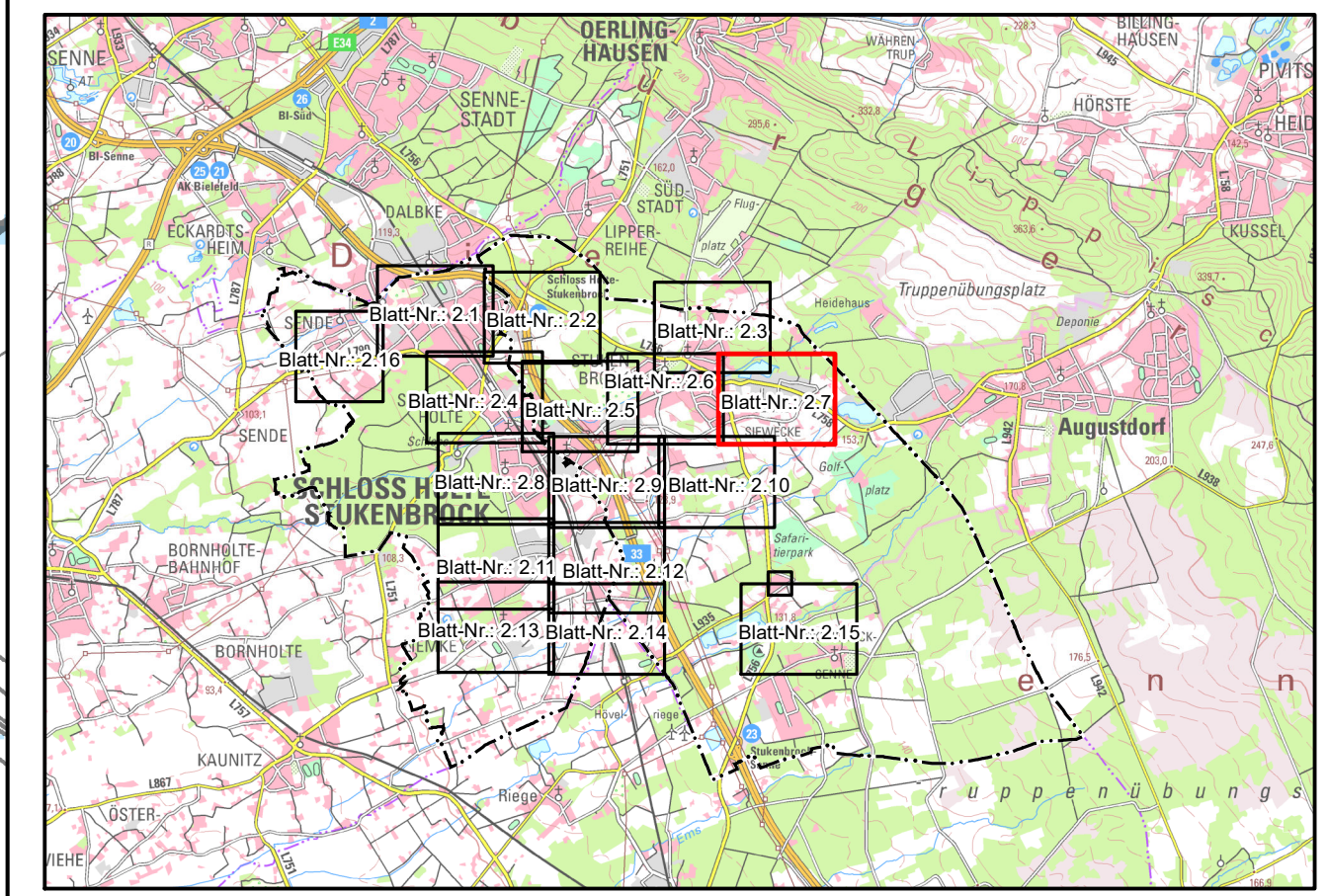

Geobasisdaten © AMTLICHES DEUTSCHES VERMESSUNGSWESEN  
Land NRW (2020)  
Datenlizenz Deutschland – Zero (<https://www.govdata.de/dl-de/zero-2-0>)

Auftraggeber:  
**Stadtverwaltung  
Schloß Holte-Stukenbrock  
Fb. 7 - Tiefbau und Umwelt**

33758 Schloß Holte-Stukenbrock, den  
 Aufgestellt: **STEINBRECHER + GOHLKE**  
 32457 Porta Westfalica, den 29.06.2020  
 INGENIEURBÜRO  
 BERATUNG • PLANUNG • BAULEITUNG  
 Hauptstraße 79-81 32457 Porta Westfalica  
 fon (0571) 78443-0 fax (0571) 78443-60  
 email: post@steinbrecher-goelke.de  
 Bearbeitet: EHR Geprüft: KLE

Projekt:  
**Ermittlung überflutungsgefährdeter Bereiche  
im Stadtgebiet von Schloß Holte-Stukenbrock**

Planart:  
**Übersichtslageplan  
Modellregen Tn=100a**

Daten: 057101_S_UP_01_V106.mxd	Blattgröße: 950 x 590 mm	Auftrags-Nr.: 057.101	Maßstab: 1 : 2.500	Anlage-Nr.: 2.7
-----------------------------------	-----------------------------	--------------------------	-----------------------	--------------------