

Legende

Gemarkungsgrenze

Hauptfließwege

relative Wassermenge

viel

mittel

wenig

maximale Wassertiefe (Hundertjähriges Ereignis)

0,10 - 0,20 m

0,20 - 0,30 m

0,30 - 0,50 m

0,50 - 1 m

> 1 m

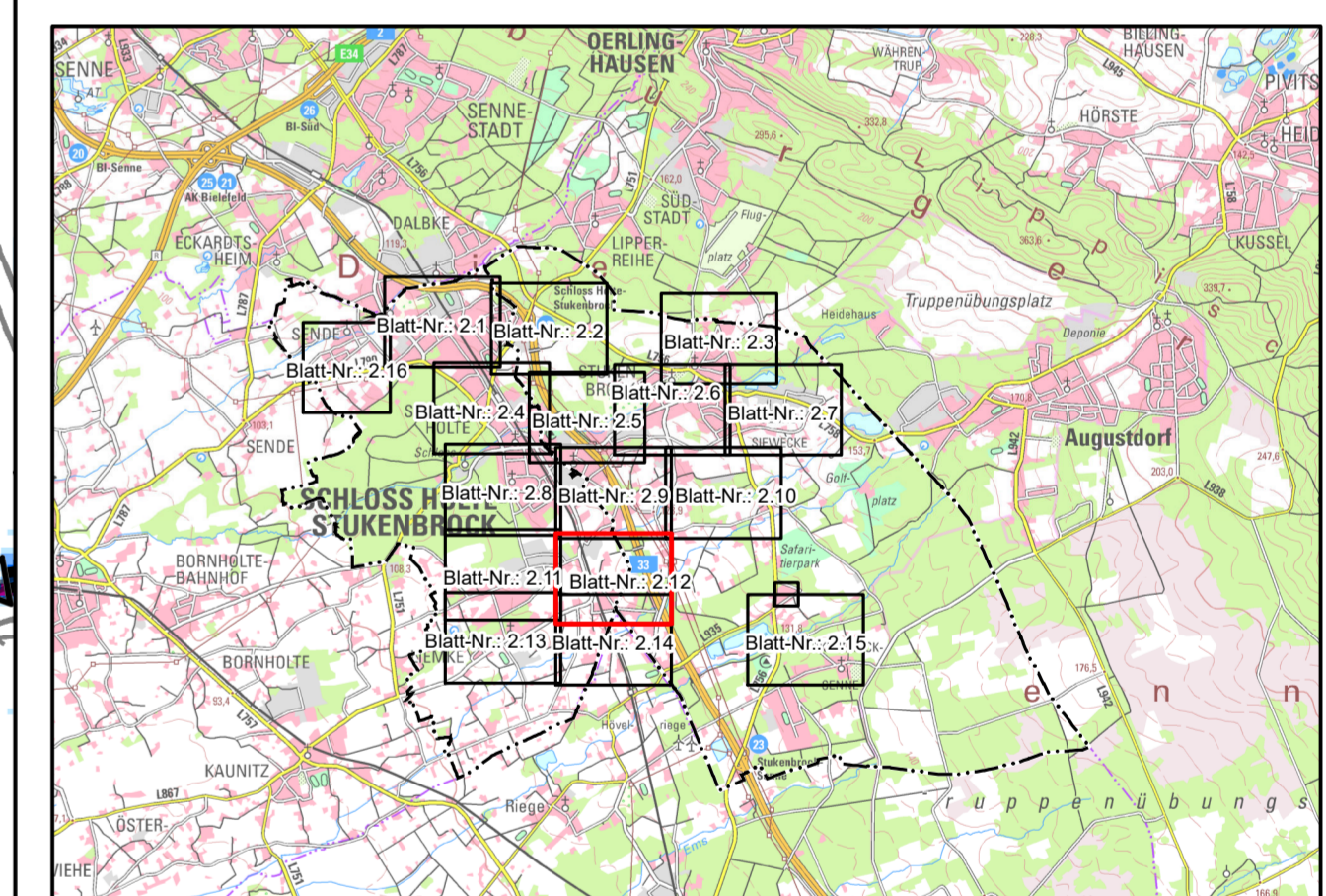

Geobasisdaten © AMTLICHES DEUTSCHES VERMESSUNGSWESEN
Land NRW (2020)
Datenlizenz Deutschland – Zero (<https://www.govdata.de/dl-de/zero-2-0>)

Auftraggeber:
 **Stadtverwaltung
Schloß Holte-Stukenbrock
Fb. 7 - Tiefbau und Umwelt**

33758 Schloß Holte-Stukenbrock, den

Aufgestellt:
32457 Porta Westfalica, den 29.06.2020

**STEINBRECHER + GOHLKE
INGENIEURBÜRO
BERATUNG · PLANUNG · BAULEITUNG**

Hauptstraße 79-81 · 32457 Porta Westfalica
fon: (0571) 79840-0 fax: (0571) 79840-40
email: post@steinbrecher-goelke.de

Wasser · Abwasser · Aird
Vermessung
Verkehr · Vermessung

Bearbeitet: EHR Geprüft: KLE

Projekt:
**Ermittlung überflutungsgefährdeter Bereiche
im Stadtgebiet von Schloß Holte-Stukenbrock**

Planart:
**Übersichtslageplan
Modellregen Tn=100a**

Datei: 057101_S_UP_01_V106.mxd Blattgröße: 950 x 590 mm Auftrags-Nr.: 057.101 Maßstab: 1 : 2.500 Anlage-Nr.: 2.12